

El Balón

Numero

2

Lunes 15 de Septiembre

Organo de difusión de la
XXXVII Olimpiada Médica Nacional

Córdoba

Valle de Punilla - 2014



COMRA

CONFEDERACIÓN MÉDICA DE LA REPÚBLICA ARGENTINA
SECRETARÍA DE DEPORTE, CULTURA Y TURISMO



CONFEDERACION MEDICA DE LA REPUBLICA ARGENTINA



CONSEJO DIRECTIVO

Presidente:	Dr. JORGE CARLOS JAÑEZ	La Pampa
Vicepresidente:	Dr. IGNACIO BERRIOS	Mendoza
Secretario Gremial:	Dr. JORGE ALBERTO CORONEL	Salta
Secretario Hacienda y Administración:	Dr. RUBEN CESAR TOMAS	Formosa
Secretario Prensa y Difusión:	Dr. NATALIO CANTOR	Santa Fe
Secretario Actas y Organización:	Dr. UBALDO ASTRADA	Misiones
Secretario de Asuntos Universitarios y Científicos:	Dr. JOSE LUIS BRUNINI	Entre Ríos
Secretario de Relaciones Institucionales:	Dr. ORLANDO DASSO	San Luis
Secretario de Relaciones Federativas:	Dr. MARCELO MINGO	Chubut
Secretario Sanidad y Medicina Social:	Dr. CESAR NICOLAS DOLZ	Neuquén
Secretario Deporte y Cultura:	Dr. HUGO EDUARDO PARADELA	Córdoba
Secretario Obra Social y Previsión Social:	Dr. GRISELDA AQUINO DE CABRERA	Corrientes
Secretario Suplente Primero	Dr. CARLOS SOSA	Río Negro

COMISION FISCALIZADORA:

Titulares:

Dr. LLARYAH EDUARDO

Dr. CORDOBA HORACIO

Dr. MORENO GUSTAVO

Suplentes:

Dr. TIPEPERMAN HUGO

Dr. YEDRO JORGE HERNAN

Dr. STRUMINGER EZEQUIEL LEONARDO

TRIBUNAL DE LA CONFEDERACION:

Titulares:

Dr. SANTRIA MIGUEL

Dr. RUIZ DE LOS LLAVOS NESTOR

Dr. CORONEL OSMAR

Dra. GALLARDO AZUCENA

Dr. MEIER ALBERTO

Suplentes:

Dr. QUIROGA MATEOS J.

Dr. GOMEZ DARIO

Dr. FORNARI SERGIO

Secretario de Deporte, Cultura y Turismo: Dr. HUGO PARADELA
Director de la XXXVII Olimpiada Médica: Dr. ROBERTO TERNAVAZIO

Delegados Deportivos

COMRA	DR. HUGO PARADELA	FREMEBO	DR. GUSTAVO GIMENEZ
FEMEBA	DR. CARLOS LAGUIA	LA PAMPA	DR. JORGE QUIROGA MATEOS
FENECA	DR. NORBERTO SPATOLA	LA RIOJA	DR. EMILIO COBBRESI
FENECA	DR. JULIO MONTENEGRO	MEDICOS MUNIC.	DR. MARCELO STRUMINGER
FENECA	DR. EDUARDO ROCHA	MENDOZA	DR. GABRIEL ATENCIA
CATAMARCA	DR. OVEJERO DANIEL	MISIONES	DR. VICTOR DECAVILLI
CORDOBA	DR. ROBERTO TERNAVAZIO	ROSARIO	DR. JORGE ROMAN
CORRIENTES	DR. CLAUDIO PENIZZOTTO	SALTA	DR. CAMPOS GABRIEL
CHACO	DR. ADARMES MIGUEL	SAN JUAN	DR. CASSELLA SILVIO
ENTRE RIOS	DR. AMADO LABRIGLIA	SAN LUIS	DR. ORLANDO DASSO
FENECON	DR. AZULAY FABIAN	SANTA FE	DR. GUSTAVO MARTINEZ
FENECON	DR. MARANI ALBERTO	SANTINGO DEL ESTERO	DR. VICTOR YANUCCI
FORMOSA	DR. HUGO M. TIPEPERMAN	TUCUMAN	Dra. ALICIA CLUA

Coordinador Deportivo Prof. Daniel Correia "Maku"

SIMPOSIO NACIONAL DE MEDICINA DEL DEPORTE**Hotel FATSA - Guemes 198**

Coordinador General: Dr Alberto Ricart

Día lunes 15/09/2014 - 19:30 a 21.30 hs**Conferencia:** Cómo vivir más y mejor - Dr. Alberto O. Ricart**Conferencia:** Prevención de lesiones deportivas – Dr. Marucci Claudio**Mesa Redonda:**

Dr. Alberto O. Ricart – Dr. Marucci Claudio - Dra. Daniela Pacheco

Día martes 16/09/2014 - 19:30 a 21.30 hs.**Conferencia:** Rehabilitación Cardiovascular en el Hospital Público

Dr. Alberto Marani

Conferencia: Iniciación Deportiva en niños – Dra. Daniela Pacheco**Mesa Redonda:**

Dr. Alberto O. Ricart –Dr. Alberto Marani - Dra. Daniela Pacheco

DISERTANTES:

Dr. Alberto Ricart Médico Especialista en Medicina del Deporte Presidente de la Federación Argentina de Medicina del Deporte Docente de la Cátedra de Fisiología Humana UNLP	Dra. Daniela Pacheco Médica Pediatra Especialista en Medicina del Deporte Miembro de la Sociedad Argentina de Pediatría Docente de la Universidad Nacional de La Plata	Dr. Alberto Marani Cardiólogo – Especialista en Medicina del Deporte Miembro de la Sociedad Argentina de Cardiología Jefe de Unidad Coronaria y Rehabilitación Cardiovascular del Htal Parioisien de La Matanza.	Dr. Claudio Marucci Traumatólogo Especialista en Medicina del Deporte Hospital Español de Rosario Sports and Medicine Rosario Liga de Fútbol Club Douglas Haig de Pergamino
---	--	---	---

Auspicios:

Federación Argentina de Medicina del Deporte (FAMEDEP)

Fundación Dr. Horacio Corrada - Movimiento para la Salud



categoría: libre, veterano, senior, master y damas

maratón

RESULTADOS FINALES

DAMAS

Cat. LIBRES – Distancia: 5km

P. APELLIDO Y NOMBRE	DELEG.	TIEMPO
1 BRITOS Anabel	Córdoba	27,59

Distancia: 10km.

1 KOTLIREVSKY, Eliana	Corrientes	39,27
2 MONTELLANO, Ruth	Cordoba	39,36

Cat. LADIES – Distancia: 5km

1 ANKUDOWICZ Viviana	FEMEBA	26,57
----------------------	--------	-------

Cat. WOMAN - Distancia 10km

1 LANGER Arlette	M. Municipales	44,01
2 SOLEOZANO Maurice E.	Tucumán	46,24
3 SANCHEZ Fabiana	FEMECON	47,03

Distancia: 5km

1 PACHECO Daniela	FEMEBA	23,44
-------------------	--------	-------

Cat. WOMAN “A” – Distancia: 5km

1 REBAK Mirta Raquel	Misiones	23,19
----------------------	----------	-------

Cat. WOMAN “C” – Distancia: 5km

1 DE MANU Angélica	FEMECA	32,49
--------------------	--------	-------

CABALLEROS

Cat. VETERANOS – Distancia 10km

1 AGU Adrian	La Pampa	40,28
2 ILIOVICH Ernesto	Chaco	45,45

Distancia 5km

1 PONCE Leonardo	Sana Fé	19,54
------------------	---------	-------

Cat. SENIORS – Distancia 10km

1 LABRIOLA Amado	Entre Ríos	36,20
------------------	------------	-------

Cat. MASTER – Distancia 10km

1 DAONA Nicasio	M. Munic.	45,52
-----------------	-----------	-------

Distancia: 5km

1 ZALAZAR Juan B.	La Rioja	19,49
2 BOLAÑO, José M.	Chaco	21,39
3 REBORD Mauricio	Entre Ríos	24,49

Cat. MASTER “A” – Distancia 10km.

1 FLEITAS Hugo	Rosario	43,46
2 GIUSTINA Homero	M. Munic.	47,45

Distancia 5km

1 PEREZ Víctor	San Juan	16,56
2 VILARDELL Daniel	FEMEBA	19,03

Cat. MASTER “B” – Distancia 10km

1 RICART Alberto	FEMEBA	44,06
------------------	--------	-------

Distancia 5km.

1 WENGER Daniel	FEMEBA	28,32
2 ILIOVICH Ernesto	Chaco	31,36

Cat. MASTER “C” – Distancia 10km.

1 TERNAVAZIO Roberto	CORDOBA	42,01
----------------------	---------	-------

Cat. MASTER “D” – Distancia 10km.

1 MONTENEGRO Julio	AMAP	37,41
--------------------	------	-------

Distancia 5km

1 SCRIMINI Carlos A.	Santiago	24,14
2 SIMONCINI Jorge	FEMEBA	32,34

CENTRO OLIMPICO HOTEL EL BRIGADIER

Av. Buenos Aires 293 - Teléfono del hotel (03548) 421080
(frente a la terminal de omnibus)

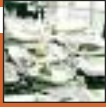

actividades sociales

HOY – 22,30 HS

NOCHE DE GALA:

PIANO Y CUERDAS CON CORO

Teatrino y/o Salón Chino

(dependiendo del estado del tiempo)

Recepción y Break: acompañada de
Bocaditos dulces, café, Gaseosa y Jugo

RESERVA EN EL CENTRO OLIMPICO

MARTES 16 – 23,00 hs.

NOCHE BAHIANA (noche de blanco)

SALON IMPERIAL

Barra de tragos libre de 23,00 a 01,00 hs.

Show “Corte Latino”

RESERVA EN EL CENTRO OLIMPICO

JUEVES 18 – 22 hs.

NOCHE DE CIERRE

Hotel Eden

Recepción con mesa de fiambres, boca-
ditos fríos y calientes, cazuelitas calientes

Barra de tragos libre de 22,00 a 02,00 hs.

Buffette froid

Stands gastronómicos temáticos

RESERVA EN EL CENTRO OLIMPICO



tenis de mesa

Lugar Hotel FATSA

Comienzo de competencia día JUEVES 17 - 18 hs.

confirmar participación en el centro Olímpico
antes del día Martes 15 -18 hs



todas las categorías

atletismo

Lugar: LA CUMBRE - Pista de atletismo campo de deportes escuela SAN PABLO

Días de competencia: Miércoles 17 Jueves 18

miercoles 17:

14:30 hs. Jabalina

15:30 hs. 400 metros

16,30 hs. Salto en Largo

17:00 hs. Posta 4 x 100

jueves 18:

14:30 hs. Disco

15:30 hs. 100 metros

16,30 hs. Lanz. de Bala

17:00 hs. 800 metros



Lugar: **WINGFIELDS TENIS CLUB 25 de Mayo y Los Nogales (Av. Eden al fondo)**

tenis

Torneo de **DOBLES** e **INDIVIDUAL**. TODAS LAS CATEGORIAS

SE COMPITE:

de Domingo 14 a Jueves 18

(en caso el caso que por inclemencia climatica se hubiere suspendido un dia de juego, se jugará el dia viernes 19



Dia **DOMINGO 14**

Torneo **INDIVIDUAL**

El fixture se realiza en la cancha con los jugadores presentes en los horarios establecidos según categoría:

½ hora posterior al sorteo se comienza la competencia

Categoría SENIORS (+ 45) 9.30 hs.

Categoría MASTER (+ 65) 10.00 hs.

Categoría LIBRES 10.00 hs.

Categoría DAMAS 17,00 hs.

Categoría VETERANOS (+35) 14,00 hs.

Categoría MASTER (+ 55) 15.30 hs.

Sistema de Disputa: se determina según cantidad de equipos

Se juega al mejor de 9 games, (en el caso que la competencia sea entre 3 o 6 jugadores o parejas, se jugará igual que en semi y final)

En Semifinal y final) se juega al mejor de 3 sets debiendo disputar un maxi tie-break en lugar de un tercer set.

Día **MARTES 15**

Torneo de **DOBLES**:

El fixture se realiza en con las parejas inscriptas en el club WINGFIELDS, hasta el Lunes a las 17 hs.

Categoría MASTER (+ 55) 08,30 hs

Categoría VETERANOS (+35) 10,30 hs.

Categoría Categoría DAMAS 11,30 hs.

SENIORS (+ 45) 15,30 hs.

Categoría LIBRES 16.00 hs.

Categoría MASTER (+ 65) 16.00 hs.

Día **MIERCOLES 16 - 11,00 hs.**

Torneo de **DOBLES MIXTOS**:

Sistema de Disputa: se determina según cantidad de parejas.



CENTRO OLIMPICO HOTEL EL BRIGADIER

Av. Buenos Aires 293 - Teléfono del hotel (03548) 421080
(frente a la terminal de omnibus)

4

lunes 15 de septiembre de 2014



torneo por parejas Lugar HOTEL FATSA

truco

Reunión de competidores hoy LUNES 15 - 22,30 hs. hotel FATSA

Se confirma inscriptos y comienzo de competencia 23.00 hs.

- 1) Torneo de médicos
- 2) Torneo de médicos y esposas
(conformada la pareja, por medico y esposa)
- 3) Torneo de médicos e hijos
(conformada la pareja por medico e hijo/hija)



todas las categorías

natación

Lugar: Club Atlético Carlos Paz - Gabriel Mistral N° 549 - Villa Carlos Paz

Hoy:

- 11:00 hs. Est. ESPALDA 25 mts.
- 11:30 hs. Est. Mariposa 50 mts.
- 12:00 hs. Est. Libre 25 mts.
- 12,30 hs. Est. Pecho 50 mts.

Martes 16:

- 11:00 hs. Est. Espalda 50 mts.
- 11:30 hs. Est. Mariposa 25 mts.
- 12:00 hs. Est. Libre 50 mts.
- 12,30 hs. Est. Pecho 25 mts.
- 12,45 hs. Posta 4 x 25

Hoy:

Niños y acompañantes:

- 12,45 hs. Est. 25 mts. libres

Los competidores en Natación deberán participar solo en la categoría que le corresponde, según su edad. Realizándose la competencia independientemente de la cantidad de inscriptos.



torneo individual

ajedrez

Comienzo de competencia:

Hoy a las 18:15 hs. en el Hotel FATSA





Lugar: a confirmar en el Centro Olímpico

voley damas

SE COMPITE: MIERCOLES 17 y JUEVES 18 - 15 HS.

Lugar Estadio Municipal de la Falda

Confirmar participación en Centro Olímpico, antes del día LUNES 15, presentando listado de participantes conformado por Medicas, esposa y/o hijas de Médicos. Ya está confirmado el equipo de FEMEBEA Sumése para concretar la competencia.



todas las categorías

mountain bike

LUGAR DE COMPETENCIA: Dique La FALDA

1° día de COMPETENCIA: día **Miercoles 17 09,30 hs**

2° día de COMPETENCIA: día **Jueves 18 09,30 hs**

Se confirmo la competencia los esperamos en el Dique La Falda media hora antes de comenzar la competencia.



54 hoys - torneo ABIERTO medal play

golf

TORNEO individual:

por categorías : Scratch - por handicap (0-9) - (10-16) - (17-24) (25-36) y Damas . (el Comité Olímpico se reserva el derecho de modificar la categoría ,en base al número de inscriptos por categoría) .

Días y Lugar de Juego:

TORNEO por Equipo 4 jugadores

(INCLUYE INVITADOS) (se descarta una tarjeta)

Se debe designar el equipo con los 4 jugadores ante de iniciar el torneo.

EL TORNEO individual por categorías es un TORNEO ABIERTO.

Se juega en forma simultánea en Olimpiada Médica.

HOY: **ALTA GRACIA** <http://www.potrerrillodelarreta.com/golf.html>

MARTES 16: **ALTA GRACIA** <http://www.valledelgolf.com.ar/golf.html>

**CATEGORIA 0-9**

NOMBRE	HAN.	MEDICO	INVITADO	DELEGACION	LA CUM.	POTRERILLO
COLELL WALTER	6		INVITADO	FEMEBA	74	HOYO 1 10,00 HS
AMADO JORGE	6	MEDICO		LA PAMPA	78	HOYO 1 10,00 HS
SOSA ABEL JESUS	9	MEDICO		ENTRE RIOS	79	HOYO 1 10,00 HS
FERNANDEZ MOLERO	5	MEDICO		CORRIENTES	80	HOYO 1 10,00 HS
MULKI COLLADOS O.	6	MEDICO		SALTA	80	HOYO 1 10,10 HS
ARECO RICARDO A.	7		INVITADO	FEMEBA	80	HOYO 1 10,10 HS
AMADO IGNACIO	6	MEDICO		LA PAMPA	81	HOYO 1 10,10 HS

CATEGORIA 10-16

DIEZ ABEL	12		INVITADO	LA PAMPA	80	HOYO 2 10,10 HS
DIEZ MARCOS	10	MEDICO		LA PAMPA	71	HOYO 10 10,00 HS
SARAY BASILIO	16		INVITADO	FEMEBA	71	HOYO 10 10,00 HS
JAÑEZ JORGE CARLOS	13	MEDICO		LA PAMPA	73	HOYO 10 10,00 HS
SOSA, DIEGO MARTIN	10	MEDICO		MENDOZA-2	76	HOYO 10 10,00 HS
MONTELLANO JULIO O.	13	MEDICO		SALTA	77	HOYO 10 10,10 HS
VASQUEZ VILLAMANGA	13		INVITADO	FEMEBA	77	HOYO 10 10,10 HS
FREI DELIO	12		INVITADO	ENTRE RIOS	78	HOYO 10 10,10 HS
GOMEZ PICASSO M.	15		INVITADO	MATANZA	78	HOYO 10 10,10 HS
HOLZMAN, ROBERTO D.	11	MEDICO		CHACO	79	HOYO 1 10,20 HS
ASCOETA CARLOS	15	MEDICO		LA RIOJA	80	HOYO 1 10,20 HS
SAMAME ALBERTO	16		INVITADO	SALTA	81	HOYO 1 10,20 HS
PASCUAL JOSE MARIA	16		INVITADO	SALTA	82	HOYO 1 10,20 HS
DIB DANIEL	12	MEDICO		SALTA	83	HOYO 1 10,30 HS
DELLA VECCHIA MARIO	16		INVITADO	FEMEBA	83	HOYO 1 10,30 HS
BALBUENA VICTOR	16	MEDICO		CORRIENTES	84	HOYO 1 10,30 HS
PEREZ ALSINA B.	13	MEDICO		SALTA	85	HOYO 1 10,30 HS
NAKAMURA JUNZO	16	MEDICO		CORRIENTES	85	HOYO 10 10,20 HS
MAIDANA JORJE	15	MEDICO		CHACO	86	HOYO 10 10,20 HS

CATEGORIA 17-24

ARAGUEZ RICARDO	24			LA PAMPA	80	HOYO 10 10,20 HS
OTTAVIANO S.GUSTAVO	17	MEDICO		FEMEBA	81	HOYO 10 10,20 HS
EVANS CARLOS	17		INVITADO	ENTRE RIOS	73	HOYO 10 10,30 HS
SUAREZ EDUARDO F.	20	MEDICO		ENTRE RIOS	74	HOYO 10 10,30 HS
CABRERA MILCIADES	22	MEDICO		MENDOZA-1	74	HOYO 10 10,30 HS
GANZER LUCIANO M.	24	MEDICO		CORDOBA	75	HOYO 10 10,30 HS
AGUER MARIO B.	18		INVITADO	FEMEBA	76	HOYO 1 10,40 HS
SISINI, PEDRO CESAR	20	MEDICO		TUCUMAN	76	HOYO 1 10,40 HS
GIULIETTI RAFAEL E	20	MEDICO		M.MUNI	76	HOYO 1 10,40 HS

CATTERINO URFFR. H.	18	MEDICO	CHACO	79	HOYO 1	10,40 HS
KOZAMEH MIGUEL A.	18	MEDICO	SALTA	81	HOYO 1	10,50 HS
SHAW HORACIO	18		LA PAMPA	81	HOYO 1	10,50 HS
MERCADO, JORGE I.	20	MEDICO	MENDOZA-1	81	HOYO 1	10,50 HS
PORTILLO ANIBAL	19	INVITADO	CORRIENTES	82	HOYO 1	10,50 HS
SARTORI HUGO	19	INVITADO	ENTRE RIOS	82	HOYO 10	10,40 HS
GRANDE ALBERTO L.	17	MEDICO	FEMEBE	83	HOYO 10	10,40 HS
SAAVEDRA OSCAR	17	INVITADO	SALTA	83	HOYO 10	10,40 HS
GUERRA CARLOS A.	20	MEDICO	FEMEBE	83	HOYO 10	10,40 HS
COSTA RICARDO JUAN	17	INVITADO	SALTA	84	HOYO 10	10,50 HS
ORRICO, SANTIAGO	22	MEDICO	MENDOZA-2	84	HOYO 10	10,50 HS
GUAJARDO, MAURICIO	17	MEDICO	MENDOZA-1	85	HOYO 10	10,50 HS
MORENO TRISTAN	20	MEDICO	FEMEBE	85	HOYO 10	10,50 HS
ESPILOCIN RAMON	19	INVITADO	SALTA	87	HOYO 1	11,00 HS
NARMONA JORGE I.	23	MEDICO	LA PAMPA	91	HOYO 1	11,00 HS
GUERRERO NORBERTO	20	MEDICO	FEMEBE	93	HOYO 1	11,00 HS

CATEGORIA 25-36

EZPELETA JAVIER	28	MEDICO	FEMEBE	79	HOYO 1	11,00 HS
GASPARRI LUIS	28	INVITADO	FEMEBE	64	HOYO 1	11,10 HS
SAEZ, GUILLERMO	33	MEDICO	MENDOZA-2	68	HOYO 1	11,10 HS
MANZUC JORGE E.	26	MEDICO	FEMEBE	69	HOYO 1	11,10 HS
GASPARRI LANFRANCO	32	INVITADO	FEMEBE	71	HOYO 1	11,10 HS
GARCÍA CARRANZA, C.	30	MEDICO	MENDOZA-2	72	HOYO 10	11,00 HS
DEAN OSCAR	27	INVITADO	M.MUNIC.	75	HOYO 10	11,00 HS
DI GRAZIA NORBERTO	33	INVITADO	FEMEBE	75	HOYO 10	11,00 HS
SANZ, GONZALO	25	MEDICO	MENDOZA-1	75	HOYO 10	11,00 HS
D'ANGELO, RAFAEL	31	INVITADO	MENDOZA-2	77	HOYO 10	11,10 HS
ALTUNA JOAQUIN	29	MEDICO	ENTRE RIOS	78	HOYO 10	11,10 HS
CAPDEVILLA CARLOS	31	MEDICO	CORDOBA	78	HOYO 10	11,10 HS
OBEID, ALBERTO	31	MEDICO	TUCUMAN	82	HOYO 10	11,10 HS
HAZAÑA CARLOS	30	MEDICO	ENTRE RIOS	80	HOYO 1	11,20 HS
SATTI LUIS	29	MEDICO	FEMEBE	86	HOYO 1	11,20 HS
GUTIERREZ PABLO C.	30	MEDICO	FEMEBE	87	HOYO 1	11,20 HS
BLANCO BAZZINI R.	25	INVITADO	CORDOBA	88	HOYO 10	11,20 HS
DE CAMILO, CLAUDIO	25	MEDICO	TUCUMAN	92	HOYO 10	11,20 HS

CATEGORIA DAMAS

PUJAL, GRACIELA	30	MEDICO	CHACO	89	HOYO 10	11,20 HS
LARREGLE, ETHEL	23	MEDICO	MENDOZA-2	80	HOYO 1	11,30 HS
ANA GOMEZ	32	MEDICO	MATANZA	81	HOYO 1	11,30 HS
SERRA MARIA ROSA	26	INVITADO	LA PAMPA	83	HOYO 1	11,30 HS
MICALI ESTER	30	INVITADO	FEMEBE	99	HOYO 1	11,30 HS



NOMBRE	MEDICO	INVITADO	DELEGACION	LA CUMBRE	LA CUMBRE
VASQUEZ VILLAMANGA A.		INVITADO	FEMEBA	77	77
DELLA VECCHIA MARIO		INVITADO	FEMEBA	83	
GASPARRI LUIS		INVITADO	FEMEBA	64	64
MANZUC JORGE EDGARDO	MEDICO		FEMEBA	69	69
					210
ARECO RICARDO ALBERTO		INVITADO	FEMEBA	80	80
SARAY BASILIO		INVITADO	FEMEBA	71	71
MORENO TRISTAN	MEDICO		FEMEBA	85	
GASPARRI LANFRANCO		INVITADO	FEMEBA	71	71
					222
D'ANGELO, RAFAEL		INVITADO	MENDOZA	77	77
ORRICO, SANTIAGO	MEDICO		MENDOZA	84	
SAEZ, GUILLERMO	MEDICO		MENDOZA	68	75
GARCÍA CARRANZA, CARLOS	MEDICO		MENDOZA	72	72
					224
SOSA ABEL JESUS	MEDICO		ENTRE RIOS	79	
FREI DELIO		INVITADO	ENTRE RIOS	78	78
EVANS CARLOS		INVITADO	ENTRE RIOS	73	73
SUAREZ EDUARDO F.	MEDICO		ENTRE RIOS	74	74
					225
CABRERA MILCIADES	MEDICO		MENDOZA	74	74
SOSA, DIEGO MARTIN	MEDICO		MENDOZA	76	76
GUAJARDO, MAURICIO	MEDICO		MENDOZA	85	
SANZ, GONZALO	MEDICO		MENDOZA	75	75
					225
AMADO JORGE	MEDICO		LA PAMPA	78	78
AMADO IGNACIO	MEDICO		LA PAMPA	81	
DIEZ ABEL		INVITADO	LA PAMPA	80	80
DIEZ MARCOS	MEDICO		LA PAMPA	71	71
					229

GIULIETTI RAFAEL E	MEDICO	M.MUNI	76	76
DEAN OSCAR		INVITADO M.MUNI	75	75
GOMEZ PICASSO MAURO		INVITADO MATANZA	78	78
ANA GOMEZ	MEDICO	MATANZA	81	
				229

COLELL WALTER		INVITADO FEMEBA	74	74
AGUER MARIO BERNARDO		INVITADO FEMEBA	76	76
GRANDE ALBERTO LEANDRO	MEDICO	FEMEBA	83	83
GUERRERO NORBERTO A.	MEDICO	FEMEBA	93	
				233

JÁÑEZ JORGE CARLOS	MEDICO	LA PAMPA	73	73
ARAGUEZ RICARDO		LA PAMPA	80	80
SHAW HORACIO		LA PAMPA	81	81
NARMONA JORGE ISIDORO	MEDICO	LA PAMPA	91	
				234

SISINI, PEDRO CESAR	MEDICO	TUCUMAN	76	76
OBEID, ALBERTO	MEDICO	TUCUMAN	82	82
DE CAMILO, CLAUDIO	MEDICO	TUCUMAN	92	
ASCOETA CARLOS	MEDICO	LA RIOJA	80	80
				238

SARTORI HUGO		INVITADO ENTRE RIOS	82	82
ALTUNA JOAQUIN	MEDICO	ENTRE RIOS	78	78
HAZAÑA CARLOS	MEDICO	ENTRE RIOS	80	80
SERRA MARIA ROSA		INVITADO LA PAMPA	83	
				240

MULKI COLLADOS OSCAR B.	MEDICO	SALTA	80	80
MONTELLANO JULIO O.	MEDICO	SALTA	77	77
DIB DANIEL	MEDICO	SALTA	83	83
PEREZ ALSINA BERNARDO	MEDICO	SALTA	85	
				240

GANZER LUCIANO MATIAS	MEDICO	CORDOBA	75	75
CAPDEVILLA CARLOS	MEDICO	CORDOBA	78	78
BLANCO BAZZINI RODRIGO		INVITADO CORDOBA	88	88
				241

OTTAVIANO S.GUSTAVO	MEDICO	FEMEBA	81	81
GUERRA CARLOS ALFREDO	MEDICO	FEMEBA	83	83
EZPELETA JAVIER	MEDICO	FEMEBA	79	79
SATTI LUIS	MEDICO	FEMEBA	86	

243

MERCADO, JORGE IGNACIO	MEDICO	MENDOZA	81	81
LARREGLE, ETHEL	MEDICO	MENDOZA	80	80
SAAVEDRA OSCAR	INVITADO	SALTA	83	83
ESPILOCIN RAMON	INVITADO	SALTA	87	

244

COSTA RICARDO JUAN	INVITADO	SALTA	84	
SAMAME ALBERTO	INVITADO	SALTA	81	81
PASCUAL JOSE MARIA	INVITADO	SALTA	82	82
KOZAMEH MIGUEL ANGE	MEDICO	SALTA	81	81

244

HOLZMAN, ROBERTO D.	MEDICO	CHACO	79	79
MAIDANA JORJE	MEDICO	CHACO	86	86
CATTERINO URFF, RODOLFO.	MEDICO	CHACO	79	79
PUJAL, GRACIELA	MEDICO	CHACO	89	

244

FERNANDEZ MOLERO ARIEL	MEDICO	CORRIENTES	80	80
BALBUENA VICTOR	MEDICO	CORRIENTES	84	84
NAKAMURA JUNZO	MEDICO	CORRIENTES	85	
PORTILLO ANIBAL	INVITADO	CORRIENTES	82	82

246

DI GRAZIA NORBERTO.	INVITADO	FEMEBA	75	75
GUTIERREZ PABLO C.	MEDICO	FEMEBA	87	87
MICALI ESTER	INVITADO	FEMEBA	99	99

261



hoteles y delegación

FATSA - Guemes 198 - Tel. (03548) 422123

MÉDICOS MUNICIPALES - CORRIENTES (CAPITAL E INTERIOR) - LA PAMPA - ROSARIO
FORMOSA - FEMEBA - LA RIOJA

EL BRIGADIER - Av. Buenos Aires - Tel. (03548) 421080

SAN JUAN - CATAMARCA

PORTAL DEL CUADRADO - 9 de Julio Nro. 1349 - Tel. (03548) 423969

SANTIAGO DEL ESTERO - MENDOZA

TRES PIRCAS, CABAÑAS

Bs. As. esq. Paraná - Tel. (03548) 491217 - Huerta Grande

LOMAS DE ZAMORA - MISIONES - ROSARIO

DEL LAGO - Manuel Rodriguez 1651 - Tel. (03548) 422407

MATANZA - FEMEBA - MENDOZA - ENTRE RIOS

L'HIRONDIL - Avenida Eden 861 - Tel. (03548) 422825

TUCUMÁN

POSADA EDEN- Av. Eden 1400 - Tel. (03548) 421080

ENTRE RIOS



inscripción deportiva

para Maratón, Atletismo, Natación, Mountain Bike

Todos los deportista para facilitar la acreditación en cada deportes informar a los coordinadores el numero de planilla que le corresponde, según su edad (la edad debe ser cumplida en el año de la Olimpiada).

Los inscriptos deberán participar solo en la categoría que le corresponde, según su edad.

Categorías:

Damas:

Planilla : 1 cat.Libres(menos de 35,

Planilla : 2 cat.Ladies(35 a 44 años) y

Planilla : 3 cat.Woman (45,46,47,48,49 años)

Planilla : 4 cat.Woman "A" (50,51,52,53,54años)

Planilla : 5 cat.Woman "B" (55,56,57,58,59 años)

Planilla : 6 cat.Woman "C" (60,61,62,63,64, años)

Caballeros:

Planilla : 7 cat.Libres(menos de 35)

Planilla : 8 cat.Veteranos (35 a 44 años)

Planilla : 9 cat.Seniors (45,46,47,48,49 años)

Planilla : 10 cat.Master (50,51,52,53,54 años)

Planilla : 11 cat.Master "A". (55,56,57,58,59, años)

Planilla : 12 Master "B" (60,61,62,63,64 años)

Planilla : 13 Master "C" (65,66,67,68,69 años)

Planilla : 14 Master "D" (70,71,72,73,74 años)



Nº	APELLIDO Y NOMBRE	CATEGORIA	DELEGACION	SANCION
8	BAUHGARTNER GERMAN	LIBRE	SANTA FE	AMONESTADO
6	MORELLA NICOLAS	LIBRE	SANTA FE	AMONESTADO
2	RUIZ DIAZ PABLO	LIBRE	CORDOBA	AMONESTADO
19	LOBO MARTIN	LIBRE	TUCUMAN	AMONESTADO
6	CHAMORRO MARIANO	LIBRE	MENDOZA	AMONESTADO
11	RUEDA GABRIEL	LIBRE	MENDOZA	AMONESTADO
13	IANARDI SEBASTIAN	LIBRE	MENDOZA	AMONESTADO
3	CASSAOU LUCAS	LIBRE	LA PAMPA	EXPULSADO (Habilitado para jugar)
5	SCAFIDI LEANDRO	LIBRE	LA PAMPA	AMONESTADO
14	PEIRONE ENRIQUE	LIBRE	LA PAMPA	AMONESTADO
6	IRRAZABAL ALEJANDRO	LIBRE	LA PAMPA	AMONESTADO
11	MORETTI DINO	LIBRE	ROSARIO	EXPULSADO (Habilitado para jugar)
5	VELAZQUEZ ERNESTO	VETERANO	CATAMARCA	AMONESTADO
8	BARRIONUEVO PABLO	VETERANO	CATAMARCA	AMONESTADO
5	OJEDA JORGE A	LIBRE	CATAMARCA	AMONESTADO
8	AYALA OSVALDO	LIBRE	CORRIENTES	AMONESTADO
10	FERNANDEZ MOLERO A.	LIBRE	CORRIENTES	AMONESTADO
14	ARMOA GUSTAVO	LIBRE	CORRIENTES	AMONESTADO
20	PAILLOLE DIEGO	VETERANO	ROSARIO	AMONESTADO
4	MARIÑO MARCELO	VETERANO	ROSARIO	AMONESTADO
8	MARUCCI CLAUDIO	VETERANO	ROSARIO	EXPULSADO (Habilitado para jugar)
6	D'ELIA MARTIN	VETERANO	ROSARIO	AMONESTADO
14	STELLA NESTOR	VETERANO	MENDOZA	EXPULSADO (Habilitado para jugar)
20	SAAVEDRA JUAN	VETERANO	MENDOZA	AMONESTADO
10	SCHERL HUMBERTO	VETERANO	MENDOZA	AMONESTADO
2	SERRUYA CRISTIAN	VETERANO	SANTA FE	AMONESTADO
11	PAEZ SEBASTIAN	VETERANO	SANTA FE	AMONESTADO
7	AMADO SEBASTIAN	VETERANO	SANTA FE	AMONESTADO
	COBRESI EMILIO	VETERANO	SANTA FE	AMONESTADO
3	AREVALO ALDO	VETERANO	LA PAMPA	AMONESTADO
4	BOSIERE GUSTAVO	VETERANO	LA PAMPA	AMONESTADO
3	MOLINA PABLO	SENIOR	FEMEBA	AMONESTADO
15	DE CAMILLI VICTOR	SENIOR	MISIONES	AMONESTADO
6	FONTANA ALBERTO	SENIOR	M. MUNICIPALES	AMONESTADO
13	SOLARI RICARDO	SENIOR	M. MUNICIPALES	AMONESTADO
9	VEGA EDUARDO	SENIOR	SANTA FE	AMONESTADO
1	SOLIS JOSE	SENIOR	TUCUMAN	AMONESTADO
2	MERCADO CAMILO	SENIOR	TUCUMAN	AMONESTADO
21	MADKUR JULIO	SENIOR	TUCUMAN	AMONESTADO
1	BENGTSON EDUARDO	SENIOR	CORDOBA	AMONESTADO
2	MAZATINI ALDO	SENIOR	CORDOBA	AMONESTADO
8	MARTINEZ CARLOS	SENIOR	CORDOBA	AMONESTADO
10	MARTINEZ GARCIA M	SENIOR	CORDOBA	AMONESTADO



categoría **seniors**

fútbol

Referencias de las canchas **Cancha 1: Tres Pircas (H. Grande)** **Cancha 2: Vaquerías (V. Hermoso)** **Cancha 3: Las Murallas (La Falda)**

DOMINGO 14	LUNES 15	MARTES 16
ZONA "A" - Cancha 1 - 08:30 hs. 2 ROSARIO vs FEMECOM 1 LA PAMPA - Libre	ZONA "A" - Cancha 2 - 10:00 hs. LA PAMPA vs FEMECOM ROSARIO - Libre	ZONA "A" - Cancha 3 - 09:30 hs. ROSARIO vs LA PAMPA FEMECOM - Libre
ZONA "B" - Cancha 1 - 10:00 hs. 2 FEMEB A vs MISIONES 0 CORRIENTES Libre	ZONA "B" - Cancha 2 - 08:30 hs. CORRIENTES vs MISIONES FEMEB A Libre	ZONA "B" - Cancha 1 - 09:30 hs. CORRIENTES vs FEMEB A MISIONES Libre
ZONA "C" - Cancha 3 - 09:30 hs. 0 SANTA FE vs M. MUNIC. 2 Cancha 3 - 11:00 hs. 2 TUCUMAN vs CORDOBA 1	ZONA "C" - Cancha 1 - 11:00 hs. SANTA FE vs CORDOBA Cancha 1 - 09:30 hs. TUCUMAN vs M. MUNIC.	ZONA "C" - Cancha 1 - 11:00 hs. SANTA FE vs TUCUMAN Cancha 3 - 11:00 hs. CORDOBA vs M. MUNIC.

CUARTOS, SEMIFINAL Y FINAL

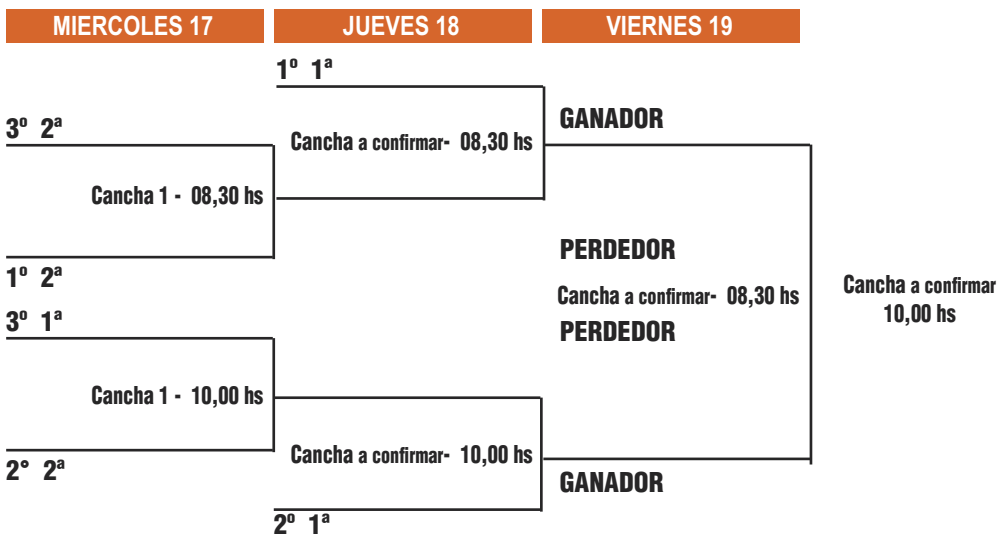



categoría **seniors**

fútbol

Referencias
de las canchas

Cancha 1: Tres Pircas (H. Grande)
Cancha 2: Vaquerías (V. Hermoso)

Cancha 3: Las Murallas (La Falda)

COPA REVANCHA DE PLATA

MIÉRCOLES 17

JUEVES 18

VIERNES 19

Perdedor 1º 2ª vs 3º 2ª

3º 3ª

Cancha a confirmar - 08,30 hs

Cancha a confirmar - 10,00 hs

GANADOR

2º 3

Cancha a confirmar - 10,00 hs

1º 4

Cancha a confirmar - 10,00 hs

Cancha a confirmar - 08,30 hs

GANADOR

1º 3ª

Perdedor 3º 1ª vs 2º 2ª



Actividades recreativas

para hijos y esposas de médicos

NATACIÓN

HOY - 12,45 hs

Competencia. 25 mts. Libres
Niños y Acompañantes

TENIS DE MESA

Lugar de competencia: HOTEL FATSA
Jueves 18 - 20 hs.

FUTBOL INFANTIL

Día MARTES 16 - 11,00 hs
Lugar Ruta 38 y calle Bs. As.

ATLETISMO

Dirección: LA CUMBRE
Jueves 18 - 17,30 hs
Carreras de 60 mts 80 mts



Referencias categoría **libres**

fútbol

Referencias de las canchas **Cancha 2: Vaquerías (V. Hermoso)**
Cancha 3: Las Murallas (La Falda)

Cancha 4: V. Bautista (V. Giardino)

DOMINGO 14

Cancha 2 - 15:00 hs.

2 LA PAMPA vs ROSARIO 0

Cancha 3- 15.00 hs.

0 MENDOZA vs TUCUMAN 0

Cancha 4 - 15.00 hs.

0 CORDOBA vs SANTA FE 2

LUNES 15

Cancha 3 - 15:00 hs.

LA PAMPA vs MENDOZA

Cancha 4 - 15.00 hs.

CORDOBA vs ROSARIO

Cancha 2 - 15.00 hs.

SANTA FE vs TUCUMAN

MARTES 16

Cancha 4 - 15:00 hs.

LA PAMPA vs CORDOBA

Cancha 2- 15.00 hs.

SANTA FE vs MENDOZA

Cancha 3 - 15.00 hs.

TUCUMAN vs ROSARIO

JUEVES 18

Cancha a confirmar - 15:00 hs.

LA PAMPA vs SANTA FE

Cancha a confirmar - 14.00 hs.

TUCUMAN vs CORDOBA

Cancha a confirmar - 15.00 hs.

ROSARIO vs MENDOZA

VIERNES 19

Cancha a confirmar - 15:00 hs.

LA PAMPA vs TUCUMAN

Cancha a confirmar - 15.00 hs.

ROSARIO vs SANTA FE

Cancha a confirmar - 15.00 hs.

MENDOZA vs CORDOBA



Referencias categoría **veteranos**

fútbol

Referencias de las canchas **Cancha 2: Vaquerías (V. Hermoso)**
Cancha 3: Las Murallas (La Falda)

Cancha 4: V. Bautista (V. Giardino)

DOMINGO 14

ZONA "A" - Cancha 4 - 16:30 hs.

3 SANTA FE vs LA PAMPA "B" 1
SAN JUAN - Libre

ZONA "B" - Cancha 2 - 16:30 hs.

0 ROSARIO vs MENDOZA 0
LA PAMPA "A" - Libre

ZONA "C" - Cancha 3 - 16:30 hs.

1 CORRIENTES vs CATAMARCA 4
FEMEBA - Libre

LUNES 15

ZONA "A" - Cancha 2 - 16:30 hs.

SAN JUAN vs LA PAMPA "B"
SANTA FE - Libre

ZONA "B" - Cancha 4 - 16:30 hs.

LA PAMPA "A" vs MENDOZA
ROSARIO - Libre

ZONA "C" - Cancha 3 - 16:30 hs.

FEMEBA vs CATAMARCA
CORRIENTES - Libre

MARTES 16

ZONA "A" - Cancha 2 - 16:30 hs.

SANTA FE vs SAN JUAN
LA PAMPA "B" - Libre

ZONA "B" - Cancha 2 - 16:30 hs.

ROSARIO vs LA PAMPA "A"
MENDOZA - Libre

ZONA "C" - Cancha 4 - 16:30 hs.

CORRIENTES vs FEMEBA
CATAMARCA - Libre



categoría **veteranos**

fútbol

Referencias **Cancha 2: Vaquerías** (V. Hermoso)
de las canchas **Cancha 3: Las Murallas** (La Falda)

Cancha 4: V. Bautista (V. Giardino)

CUARTOS, SEMIFINAL Y FINAL

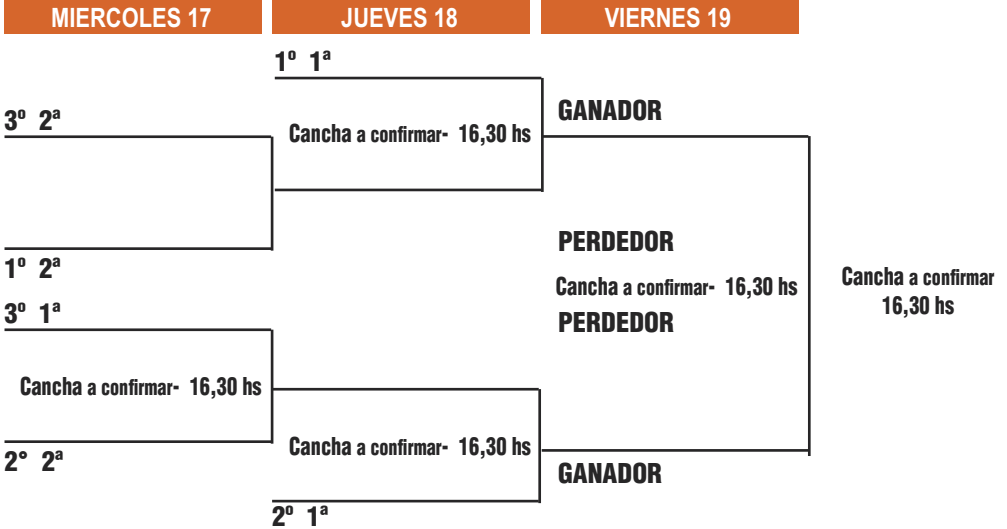

COPA REVANCHA DE PLATA





1.2: Equipos: 11 jugadores, titulares, 11 suplentes por partido pudiendo utilizar todos los jugadores de la lista de BUENA FE de la Entidad durante toda la Olimpiada.

Podrán participar solo 4 profesionales no médicos por equipo.

Los profesionales de la salud autorizados a participar son: Bioquímicos, Odontólogos, Farmacéuticos, Psicólogos, kinesiólogos, y Técnicos Radiólogos y de Diagnóstico por Imágenes, Licenciado en enfermería con títulos universitarios (en categoría Libres deberán tener 30 años cumplidos, para participar). En la planilla de juego debe indicarse el jugador y profesión adjuntando su carné profesional.

1.4. 1: Sistema de desempate: En caso de igualdad de puntos en las zonas, se utilizan los siguientes:

1. Sistema Olímpico. (en caso que fueran 3 o mas equipos se considera los puntos logrados entre si)
2. Diferencia de goles teniendo en cuenta el resultado de todos los encuentros disputados.
3. Mayor cantidad de goles a favor.

4. Fair Play: Sanciones: 1° expulsiones (2 puntos) 2° amonestados (1 punto)

1.4. 2: Sistema de desempate, cuando las zonas en la etapa de clasificación, no tiene la cantidad de equipos iguales (todas de 3 o 4) Se determina, una vez terminados los partidos que se elimina los equipos que clasificaron 4°, no se tiene en cuenta los goles que recibieron como los que hicieron, determinándose el mejor 2° entre los 9 equipos restantes.

Sistema de desempate en, Semifinal y Final: Para todas las categoría. Directamente penales al finalizar el partido.

1.4.2.: Tiempo de Juego: Dos periodos de 35' para TODAS LAS CATEGORIAS

1.4.3 .Cambios: 5 incluido el arquero .Se permite el reingreso de un jugador contándose como un cambio mas.

El jugador expulsado con roja directa queda inhabilitado para jugar el proximo partido, o lo que disponga el tribunal de disciplina.

Con doble amonestación esta habilitado para jugar la fecha próxima



Unicamente el dia domingo, cada jugador deberá estar media hora antes de la competencia en el lugar citado con su DNI, en la mesa de control de cada cancha a los efectos de colocarles una cinta identificatoria. La misma se divide en colores para las distintas categorías, que deberá ser exhibirla durante toda la competencia.

En los casos de los profesionales de la salud autorizados a participar: Bioquímicos, Odontólogos, Farmacéuticos, Psicólogos, Kinesiólogos, Téc-

nicos Radiólogos y de Diagnóstico por Imágenes, Licenciado en enfermería con títulos universitarios, **también con su DNI mas la identificación de su profesión donde conste el número de matrícula.**

Quien no exhiba la citada cinta no podrá ingresar al campo de juego.

Se recuerda que hasta el sábado habrá tiempo de ingresar a la lista de buena fe definitiva de cada una de las delegaciones. Ante cualquier duda consultar con su delegado.

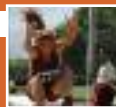

todas las categorías

atletismo

Lugar: LA CUMBRE - Pista de atletismo campo de deportes escuela SAN PABLO
PLANO DE UBICACION

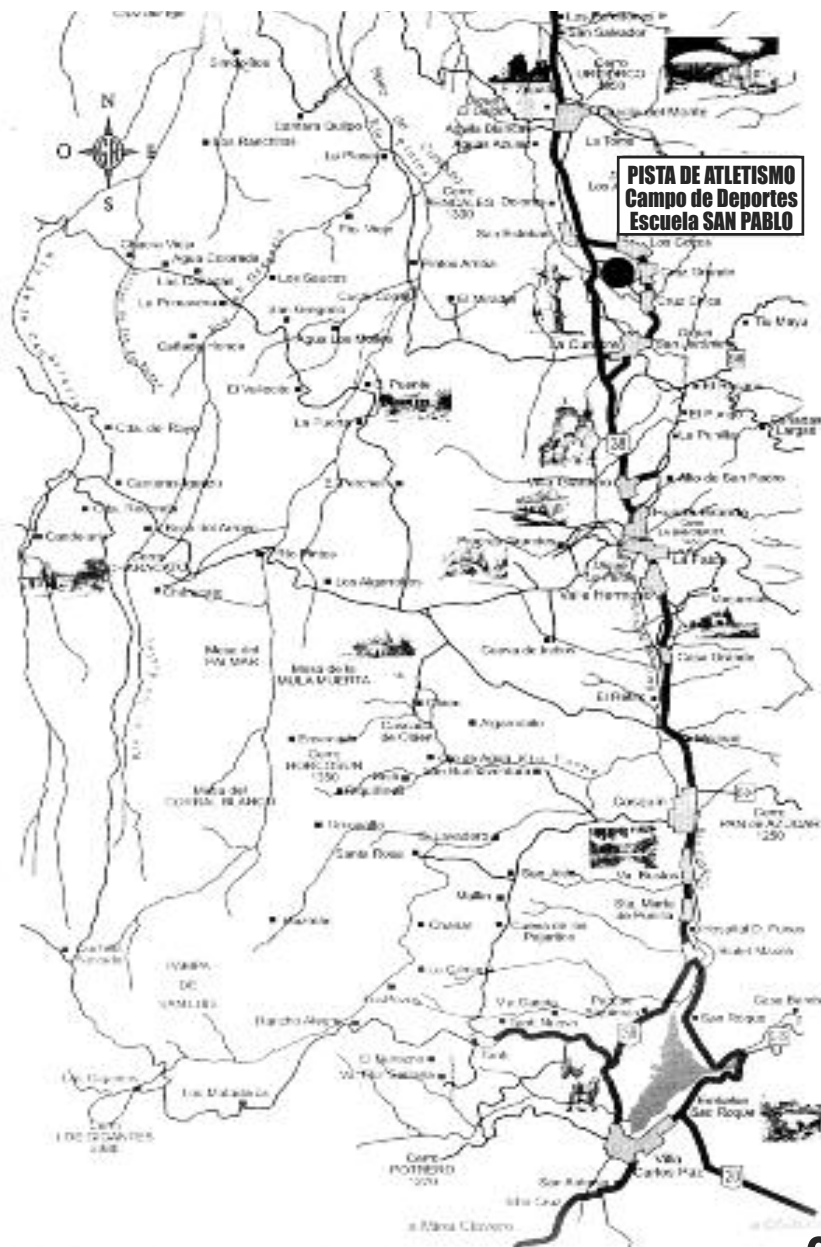

*Porque sabemos que usted necesita tranquilidad en su trabajo
Porque su profesión es algo muy importante en su vida
Porque usted nos necesitaba, estamos aquí para respaldarlo
Siempre.*



SEGUROS MEDICOS

Su compañía, su seguridad



con la experiencia y el respaldo de la

ASOCIACION DE MEDICOS MUNICIPALES
DE LA CIUDAD DE BUENOS AIRES



Junín 1448 | Tel: (5411) 4804-1767 / 4803-2650 | E-mail: info@segurosmedicos.com.ar | www.segurosmedicos.com.ar



Lugar: WINGFIELDS TENIS CLUB 25 de Mayo y Los Nogales (Av. Eden al fondo)

pade

SE COMPITE: de Martes 16 a Viernes 19

El fixture se realiza en la cancha con las parejas presentes en los horarios establecidos según categoría:

½ hora posterior al sorteo se comienza la competencia

Categoría SENIORS (+ 45)09.30 hs.

Categoría MASTER (+ 65)10.00 hs.

Categoría LIBRES.....10.00 hs.

Categoría DAMAS.....17,00 hs.

Categoría VETERANOS(+35) ..14,00 hs.

Categoría MASTER (+ 55)15.30 hs.



Noche de Gala
PIANO Y CUERDAS CON CORO
HOTEL EDEN
TEATRINO Y/O SALÓN CHINO
HOY A LAS 22,30 HS.
RECEPCIÓN Y BREAK
BOCADITOS DULCES, CAFÉ, GASEOSA Y JUGO

Asociación de Médicos de la Actividad Privada

-Personería Gremial 1721-



AMAP, lleva su representatividad a todo el territorio nacional, a través de la extensión del Convenio Colectivo de Trabajo N° 619 con **ADECRA**.

PRIMERAS DOS SECCIONALES

- * CHACO - CORRIENTES - FORMOSA
- * CORDOBA

En 17 provincias se registran afiliaciones voluntarias.

Defendemos:

El Trabajo Médico,
un salario digno,
la relación de
dependencia y las
condiciones de
trabajo.

CONSÚLTENOS

0-810-333-6908

Santiago del Estero 354/360 - CABA
de Lunes a Viernes de 9:00 a 18:00 horas
info@asociacionamap.org.ar - www.asociacionamap.org.ar

La Casa del Médico



CO.M.R.A.



OSMEDICA

OBRA SOCIAL DE LOS MÉDICOS



SEGUROS MEDICOS S.A.

Maxima medicina, en igualdad



Asociación de MÉDICOS de la ACTIVIDAD PRIVADA



EDEN HOTEL

Terracero Sistema Municipal y Distrital

LA FALDA SIERRAS DE CORDOBA ARGENTINA